HOCHZEIT

# HOCHZEIT

Schweiz

www.hochzeit-magazin.de

4/2011
Juli/August
Schweiz
CHF 10,--

## Schön cool bleiben

Die besten Strategien gegen Weddingstress

## Wir haben's getan!

*Brautpaare berichten von ihrem grossen Tag*

## WM der Bräuche

Hochzeitstraditionen der Fussballnationen

## 29 x gewinnen

Von Brautkleid bis Helikopterflug

# *Lovely summer*

*Die heissen Seiten der Brautmode: romantisch, blumig, verspielt*

# Edel und filigran

## *Uhren haben immer »Saison«*

Geht es Ihnen auch so? Wenn Sie bei einem Juwelier oder Uhrmacher vorbeikommen, riskieren Sie sicherlich einen Blick in das schön dekorierte Schaufenster und informieren sich über Neuheiten und Trends. Was sich bei Uhren in dieser Hinsicht getan hat, zeigen wir hier.

1

**1** Carl F. Bucherer präsentiert zwei neue Modelle in der Kollektion »Patravi EvoTec BigDate«. Feminine Ästhetik, kombiniert mit progressiver Technik, unterstreicht den individuellen Charakter der Trägerin und bringen deren unabhängigen Stil zum Ausdruck. Typisch für die Modelle ist das kissenförmige Gehäuse, dessen Dimensionen auf 38,54 x 39,25 Millimeter reduziert wurden. Die Lünette ist für zwei Versionen mit 56 reinen Diamanten bestückt.

2

3

4

5

**2** Inspiriert von der Symbolik des Mondes, kreierte Glashütte Original die »PanoMatic Luna«. Die Uhr gibt es in zwei Varianten mit strahlend weissem Perlmutt oder einem mystisch dunklen Zifferblatt aus Tahiti-Perlmutt. Es wird jeweils von 64 Brillanten umrahmt. Die Mondphasenanzeige präsentiert sich mit silbern scheinendem Mond und Sternen vor einem fein gekörnten Himmel. Mit Alligatorleder- oder Kautschukarmband.

**3** Rado erweitert die »True Collection« mit einer extrem dünnen Armbanduhr aus Hightech-Keramik. Die fliessende Optik wird durch das vollständig integrierte Saphirkristall des gewölbten Uhrenglases betont. Die Kollektion ist mit goldfarbenen Indizes versehen, die in der Version »Jubilé« durch Diamanten ersetzt werden.

**4** Elegant wie der Golfschwung, funkelnd wie der Auftritt eines Topmodels und dank des Energieglases hilfreich wie eine Extraportion Glück – so stellt sich das Modell »Birdie« von Cimier dar. Das Edelstahlgehäuse mit 41 Millimetern Durchmesser zieren auf der Lünette 58 Zirkonia.

**5** Für die weiblichen Fans von Zino Davidoff gibt es die neue Uhr »Velero Lady«. Bei ihr wurden hochwertige Materialien wie Rochenleder und Perlmutt sowie ein präzises Schweizer Uhrwerk verarbeitet.

# WAHRE LIEBE SCHENKEN

CHRIST

UHREN & SCHMUCK

# Träume der Liebe

## *Trauringe entführen ins Glück*

Die Möglichkeiten im Design sind bei Eheringen heutzutage nahezu unerschöpflich. Mutig werden Materialien und Strukturen kombiniert, die vor nicht all zu langer Zeit noch undenkbar waren. Die Ideenvielfalt wissen Brautpaare zu schätzen, denn so finden sie ihre wirklich ganz persönlichen Zeichen des Glücks.

1

2

3 4 5

6 7 8 9 10 11

12

13

14

15 16

**1-2** Über 100 Grundmodelle und 700 Variationsmöglichkeiten bilden 2011 die schier unerschöpfliche Ideenquelle für Brautpaare bei Kurz Schmuck + Uhren. Aufgebrochene Strukturen stehen dabei besonders hoch im Kurs. Und für »Sie« kann der Ring zusätzlich mit Brillanten geschmückt werden.

**3-5** Aus der Kollektion »Classics« stammt das erste Modell der Schmuckmanufaktur Meister, das durch die glatte Oberfläche wirklich elegant und klassisch erscheint. Zu den »Individuals« gehört das zweite Modell mit aufgebrochener Struktur und das dritte Ringpaar firmiert unter der Linie der »Phantastics«. Alle Modelle für »Sie« sind mit einem Diamant versehen.

**6-11** Ausschliesslich Palladium, Gold und Platin verarbeitet die Schweizer Schmuckmanufaktur Furrer-Jacot in ihren verschiedenen Kollektionen wie »Sculptures« oder »Magiques«. Unterschiedliche Materialien und Strukturen werden elegant kombiniert und ergeben aussergewöhnliche Trauringe, die für die Braut zusätzlich mit filigranen Diamanten versehen werden.

**12** Aus der Goldschmiede Türler stammen diese edlen Trauringe der Kollektion »Anatomic«, die aus Platin und Roségold gefertigt wurden. Das Atelier Türler hat neben individuellen Eheringen auch zeitlose Design- und kunstvolle Schmuckringe im Angebot.

**13-14** Es muss nicht immer rund sein! Trauringe können auch eine geschwungene Form haben, wie eines der Modelle von Senn Goldschmiede beweist. Und mutige Männer dürfen auch mal einen Diamanten dabei haben.

**15-18** Die ersten drei Modelle von Christ stammen aus der Kollektion »Everdream«. Das erste Ringpaar wurde aus einer Kombination aus Gelb- und Weissgold gearbeitet; das zweite Paar besteht aus Palladium und das dritte aus reinem Weissgold. Zur Kollektion »Visions« gehört das vierte Modell und bei allen wurden für »Sie« edle Diamanten eingearbeitet.

17

18

SIARA LOVING RINGS

AUSGE-SINGLE-T?

Zeit für Trauringe von SIARA!

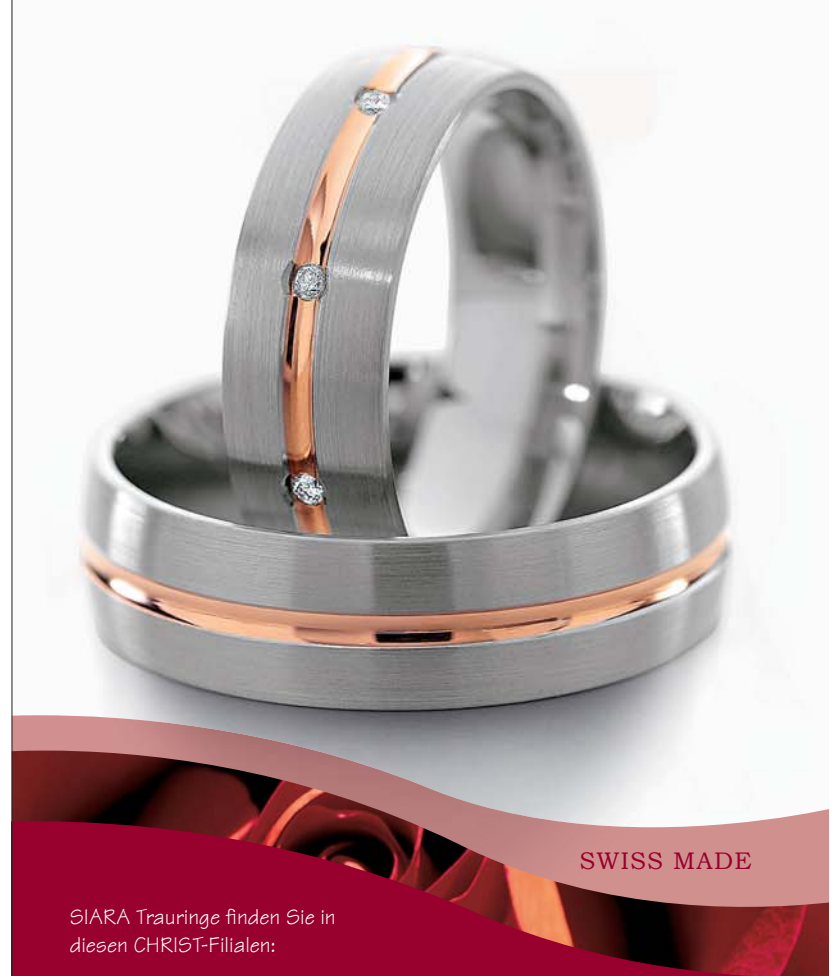

SWISS MADE

SIARA Trauringe finden Sie in diesen CHRIST-Filialen:

**Zürich:** Bahnhofstrasse 78 • Jelmoli • Sihl-City - **St. Gallen:** AFG Arena - **Basel:** Greifengasse 11 - **Emmenbrücke:** Shopping-Center

und bei folgenden Juwelieren:

**Aarau:** Bolliger Rathausgasse 23 - **Altdorf:** Triulzi Lehnplatz 15 - **Bern:** Helen Kirchhofer Waisenhausplatz 5 - **Biberist:** Beat Maurer Haupstrasse 19 - **Brugg:** Hinteregger AG Hauptstrasse 4 - **Burgdorf:** David Inh. M. Jost Hohengasse 15 - **Buochs:** Unternährer Fischmattstrasse 2 - **Hochdorf:** Muff Hauptstrasse 10 - **Küssnacht am Rigi:** Lang GmbH Bahnhofstrasse 31 - **Lachen:** Patricia Holdener St. Gallerstrasse 11 - **Laupen:** Stedtli Optik Bärenplatz 1 - **Liestal:** AURUM Kasernenstrasse 9 - **Münsingen:** Kocher Bijouterie GmbH Neue Bahnhofstrasse 3 - **Rorschach:** Federer AG Hauptstrasse 67 - **Schaffhausen:** Schweizer Unterstadt 16 - **Schönbühl:** Helen Kirchhofer EKZ Shoppyland - **St. Gallen:** Eveline Frischknecht Kugelgasse 2 - **Steffisburg:** Schmucktruckli Thunstrasse 11 - **Thun-Dürrenast:** Rentsch Schulstrasse 26 - **Zürich:** Max Affolter, Inh. Andrea Ricklin Limmatquai 82

www.siararings.ch